

# 2016 재외동포 모국수학 교육과정 홍보자료

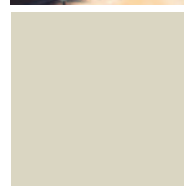

04	모집개요
08	‘2016재외동포 모국수학교육과정’ 주요내용
10	입학 및 등록
12	교육과정 소개
20	장학제도 안내
22	기숙사 및 생활안내
24	주요실적
28	상담 및 문의
29	(붙임 1) 2016 재외동포 모국수학교육과정 지원서 양식 1부.
30	(붙임 2) 2016 재외동포 모국수학교육과정 수학계획서 양식 1부.

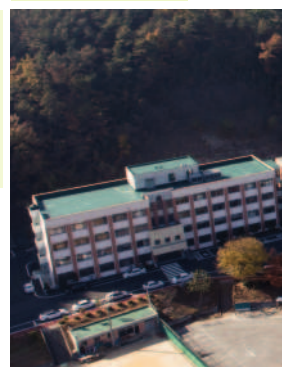

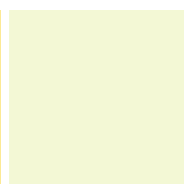

# 모집 안내

## 1. 개요

- 주관 : 교육부 국립국제교육원
- 운영 : 국립공주대학교 한민족교육문화원

## 2. 교육 목표

모국 이해에 필요한 실용 한국어 구사 능력과 미래 국제사회 적응 능력을 배양하며, 한국의 역사와 문화를 익혀 한민족으로서의 폭넓은 소양을 갖추고 국제 사회에서 활약할 세계인을 육성한다.

## 3. 지원일정

과 정	교육일정	지원서 접수기간	현지공관 추천기한	등록기간
모국어이해 과정	2016. 4. 1. ~ 6. 30.	2016. 2. 1. ~ 3. 9.	3. 11.	3. 28. ~ 3. 31.
	2016. 6. 1. ~ 8. 30.	2016. 4. 1. ~ 5. 6.	5. 10.	5. 30. ~ 5. 31.
	2016. 9. 1. ~ 11. 30.	2016. 6. 1. ~ 7. 15.	7. 19.	8. 29. ~ 8. 31.
한국어 집중과정	2016. 4. 1. ~ 6. 30.	2016. 2. 1. ~ 3. 9.	3. 11.	3. 28. ~ 3. 31.
	2016. 6. 1. ~ 8. 30.	2016. 4. 1. ~ 5. 6.	5. 10.	5. 30. ~ 5. 31.
	2016. 9. 1. ~ 11. 30.	2016. 6. 1. ~ 7. 15.	7. 19.	8. 29. ~ 8. 31.
대학진학 준비과정	2016. 4. 1. ~ 11. 30. (7~8월 여름방학)	2016. 2. 1. ~ 3. 9.	3. 11.	3. 28. ~ 3. 31.
취업(자격)준비 과정	2016. 4. 1. ~ 11. 30. (7~8월 여름방학)	2016. 2. 1. ~ 3. 9.	3. 11.	3. 28. ~ 3. 31.
	2016. 4. 1. ~ 6. 30.	2016. 2. 1. ~ 3. 9.	3. 11.	3. 28. ~ 3. 31.
	2016. 9. 1. ~ 11. 30.	2016. 6. 1. ~ 7. 15.	7. 19.	8. 29. ~ 8. 31.

※ 취업(자격) 준비과정의 경우 3개월 또는 6개월 과정으로 신청 가능함.









#### 4. 지원자격

한국어집중과정 / 모국어해과정 / 취업(자격)준비과정	대학진학준비과정
외국에서 9년 이상의 교육과정을 마친 자, 또는 이와 같은 수준 이상의 학력이 있다고 인정되는 재외동포로서 공관장의 추천을 받은 자	외국에서 12년 이상의 교육과정을 마친 자, 또는 이와 같은 수준 이상의 학력이 있다고 인정되는 재외동포로서 공관장의 추천을 받은 자

#### 5. 교육경비

(단위: 원)

과정	수업료	기숙사비	식비	납부금 총액
모국어해 과정 (3개월 기준)	690,000 (230,000원×3개월)	450,000 (150,000원×3개월)	756,000 (252,000원×3개월)	1,896,000
한국어집중과정 (3개월 기준)	690,000 (230,000원×3개월)	450,000 (150,000원×3개월)	756,000 (252,000원×3개월)	1,896,000
대학진학준비과정 (6개월 기준)	1,380,000 (230,000원×6개월)	900,000 (150,000원×6개월)	1,512,000 (252,000원×6개월)	3,792,000
취업(자격)준비과정 (3개월 기준)	690,000 (230,000원×3개월)	450,000 (150,000원×3개월)	756,000 (252,000원×3개월)	1,896,000
취업(자격)준비과정 (6개월 기준)	1,380,000 (230,000원×6개월)	900,000 (150,000원×6개월)	1,512,000 (252,000원×6개월)	3,792,000

※ 취업(자격)준비과정, 대학진학준비과정의 여름방학(7~8월) 기간 이용 등에 의한 기숙사 입사 일수 초과가 있을 경우 기숙사비 및 식비가 추가됨

※ 입학포기 및 지퇴 등의 사정으로 수료하지 못할 경우 교육경비 반환 내부 지침에 따라 반환처리함



## 6. 제출서류

- ① 지원서(소정 양식) ② 최종학교 졸업(예정) 증명서 ③ 최종학교 성적 증명서
- ④ 재외국민·동포임을 증명하는 서류 (전 가족이 기재된 거주민등록증, 외국인등록증명서 등, 국외 입양인의 경우 입양확인서) ⑤ 여권 복사본 ⑥ 수학계획서(소정 양식) 각 1통

## 7. 지원서 교부처 및 접수처

거주국 한국공관(대사관/총영사관/한국교육원) (단, 일본지역은 민단에 접수가능)

## 8. 입학절차

- ① 재외동포가 제출한 지원서는 재외공관에서 제반 서류 검토 후 국립국제교육원에 추천
- ② 국립국제교육원장은 재외공관에서 추천한 지원자에 대한 선발자 명단을 국립공주대학교 총장과 추천기관에게 통보
- ③ 국립공주대학교총장은 선발자에 대한 입학허가 여부 및 초청장(또는 표준입학허가서)을 해당 공관장에게 송부
- ④ 국립공주대학교 총장은 교육과정 입학자에 대하여 입국지원 및 등록, 기숙사 배정 등 실질적인 입학에 필요한 서비스를 제공

## 9. 기타

- 지원서 및 구비서류의 기재 내용이 사실과 다를 때에는 재학 중은 물론, 수료 후에도 입학 및 수료가 취소될 수 있음
- 장학금은 수학 기간 중 학업성적, 출석, 생활태도 및 가정형편 등을 감안하여 지급함

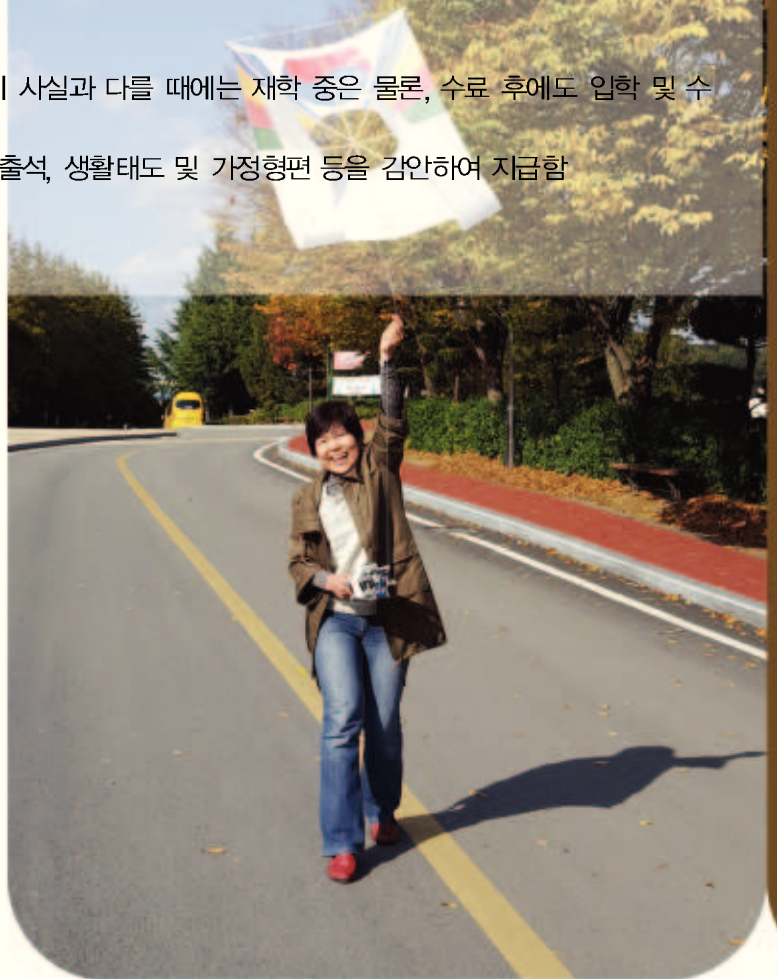

# 「2016 재외동포 모국수학교육과정」주요 내용



한국어 수업, 한국사 수업  
한국문화 수업, 취업박람회 참가  
현장학습, 취업특강



## 수학목적을 반영한 “전문과정” 신설



- 공통과정
  - 한국어, 한국문화·역사 학습(주당15시간)
  - 모든 모국수학생 수강
- 전문과정
  - 연수목적에 따라 선택(주당15시간)
  - 입학원서 제출 시 전문과정 선택
  - 과정별 전문 강좌 수강
  - 3개월 과정 : 한국어집중과정, 모국어해과정, 취업(자격)준비과정
  - 6개월 과정 : 대학(원)진학 준비과정, 취업(자격) 준비과정

## 세계를 보고, 문화를 나누는 “교류프로그램 · 페스티벌”



- 한국대학생과 친구 되는 “버디프로그램”
- 1일 선생님이 되어보는 “지구촌학교”
- 한국 가족문화체험 “홈스테이”
- 수료생과 함께하는 “홈커밍데이”
- 거주국의 음식을 요리하고 맛보는 “세계음 식문화축제”
- 한국 대표문화제를 즐기는 “백제문화제”
- 내 실력을 보여주는 “잔치하마당”
- 함께 즐기는 “체육대회”

## 찾아가서 보고 듣고 느끼는 “현장문화체험”



- 매월 2~3일(1회) 현장학습으로 한국의 다양한 모습과 역사·문화 체험
- 한국문화·역사 강의와 연계운영하여 학습 효과 증대
- 서울·수도권, 강원권, 충청권, 영·호남권 4개 권역 순환

## 전문과정별 방과 후 “학습동아리”



- 각 과정별 1~3개의 학습동아리를 개설하여 방과 후 학습 지원
- 학습동아리별 지도강사, 멘토 배정
  - 개설(예정)동아리 : 전통놀이·음악, 한국어 학습, 대학(원)입시준비, 취업준비, 외국어 학습 등

# 입학 및 등록

## 1. 입국

입학허가 및 초청장(또는 표준입학허가서)을 받은 입학예정자는 입국 일정을 국립공주대학교 입학 담당자에게 알리고, 입국 당일 인천공항에 도착하여 마중 나온 직원의 안내를 받아 이동, 등록처에서 등록 후 기숙사에 입사함.

입학 담당자 연락처(공주대학교 한민족교육문화원)

전화 : +82)41-850-6031 / 팩스 : +82)41-850-6039

이메일 : hansaram@kongju.ac.kr

## 2. 등록

입학예정자는 입학안내문을 받고 정해진 기간 내에 등록금을 납부하여야 함. 등록기간 중에 교육비 등을 미납한 자는 미등록으로 제적처리 됨.

### - 등록 기간 및 입학식 안내

구분	등록기간	입학식 일자
모국어이해 과정	봄학기(3. 28. ~ 3. 31.)	2016. 04. 01.(금)
	여름학기(5. 30. ~ 5. 31.)	2016. 06. 01.(수)
	가을학기(8. 29. ~ 8. 31.)	2016. 09. 01.(목)
한국어 집중과정	봄학기(3. 28. ~ 3. 31.)	2016. 04. 01.(금)
	여름학기(5. 30. ~ 5. 31.)	2016. 06. 01.(수)
	가을학기(8. 29. ~ 8. 31.)	2016. 09. 01.(목)
대학진학 준비과정	3. 28. ~ 3. 31.	2016. 04. 01.(금)
취업(자격)준비과정	3. 28. ~ 3. 31.	2016. 04. 01.(금)
	가을학기(8. 29. ~ 8. 31.)	2016. 09. 01.(목)









## 1. 교육과정 구성

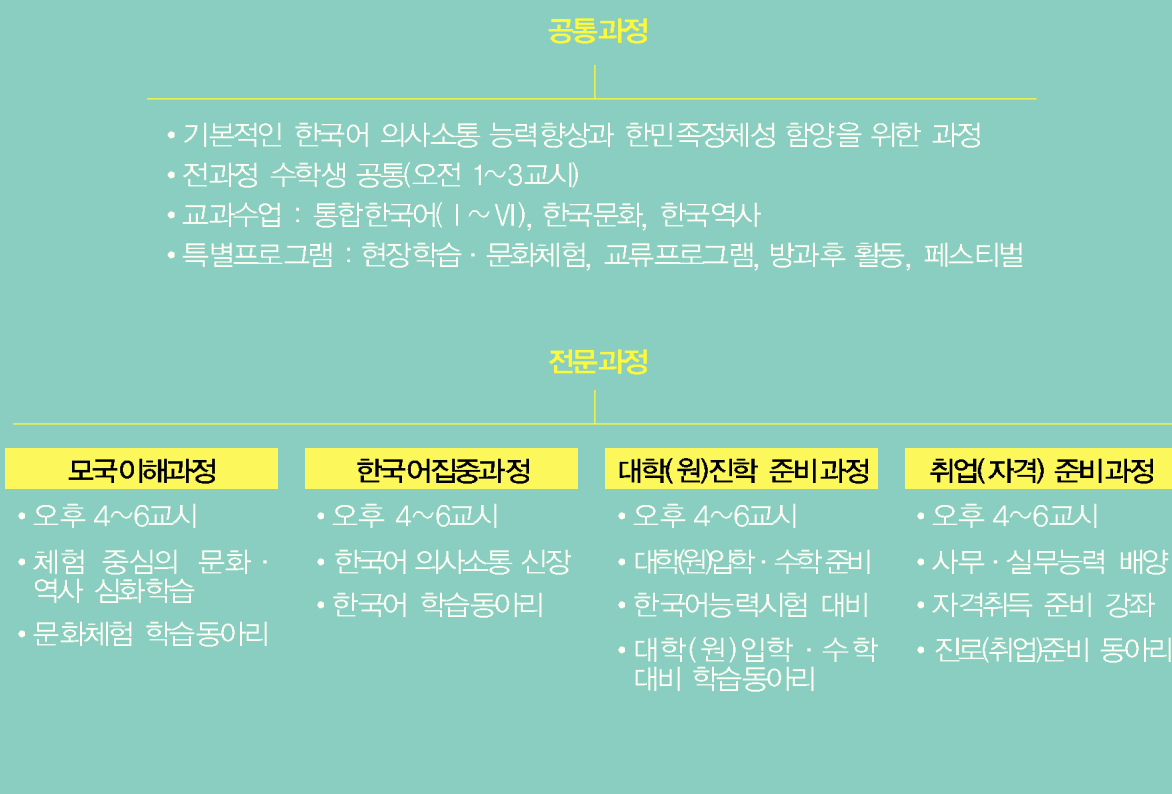

※ 취업(자격) 준비과정의 경우 자체 실시하는 한국어능력시험(TOPIK)의 결과(5급 이상)에 따라 한국어 교육과 직업 교육을 함께 실시함

※ 또한 취업(자격)준비과정생 중 모의 한국어능력시험(TOPIK)의 5급 이상의 성적을 취득하고 업무 실무 능력 (관련 자격증 등)을 갖춘 학생에게 기업체 현장실습 기회를 제공함



## 2. 과정(수준)별 강좌 안내

### ① 전체과정 안내

#### 공통과정(주당 15시간)

- 오전 1~3교시 주5일 수업
- 모국수학생 전체에 공통 적용

#### 통합한국어 I ~ VI(10시간)

- 한국문화(2~3시간)
- 한국사(2~3시간)

(※ 한국어능력 초급반의 경우 한국사를 한국어와 한국문화 수업으로 대체할 수 있음)

### 전문과정

과정 한국어 능력	모국어해과정 (주당 15시간)	한국어집중과정 (주당 15시간)	대학(원)진학 준비과정 (주당 15시간)	취업(자격) 준비과정 (주당 15시간)
한국어능력 초급자 (통합강좌)	○ 2개 강좌, 15시간 • 문화 실기 • 매체 한국사	○ 한국어능력 초급자 통합수업(15시간) • 초급한국어, TOPIK I		
한국어능력 중·고급자 (통합강좌)	○ 2개 강좌, 15시간 • 문화 실기 • 매체 한국사	○ 중·고급 통합수업(9시간) • TOPIK II		○ 2개 강좌(15시간) • 직장한국어 • 비즈니스한국어회화
한국어능력 중급자		○ 2개 강좌(6시간) • 작문 • 생활회화	○ 2개 강좌(6시간) • 대학한국어 I (이해영역) • 대학한국어 II (표현영역)	
한국어능력 고급자		○ 2개 강좌(6시간) • 매체 한국어 • 이야기 한국어	○ 2개 강좌(6시간) • 대학한국어 고급 • 보고서 작성법 • 오피스프로그램 매뉴얼 한국어	○ 3개 강좌(15시간) • 기능사자격준비 한국어 • 전자문서·이메일 한국어 • 오피스프로그램 매뉴얼 한국어
학습 동아리	○ 문화체험 학습동아리 • 지역역사학습 동아리 • 전통놀이·음악 동아리	○ 한국어학습동아리 • 대학(원)생 멘토	○ 입시준비 동아리 • 자기소개서, 면접  ○ 전공학습 동아리 • 대학(원)생 멘토  ○ 독서클럽 • 교양, 상식, 철학 등	○ 자격증준비 동아리 • 대학(원)생 멘토  ○ 취업준비 동아리 • 자기소개서·면접  ○ 외국어학습 동아리 • 영어, 중국어 등



## ② 과정별 강좌 및 학습동아리 안내

## ● 공통과정

연번	강좌명	학습내용
1	통합한국어 I~VI	한국어능력 수준별 '이해(듣기·읽기), 표현(말하기·쓰기), 어휘·문법'의 언어기능 통합교육
2	한국문화	한국의 전통·한대의 문화학습을 통해 한국인의 생활상을 이해하고, 한민족으로서의 긍지를 배양하는 강좌
3	한국사	한국의 역사를 학습으로 한민족으로서의 정체성과 자부심을 배양하는 강좌

## ● 모국이해과정

연번	강좌명	학습내용
1	문화 실기 (Doing Culture)	체험 중심의 한국문화 심화강좌
2	매체 한국사 (Media Korea History)	영화, 드라마, 다큐멘터리, 토론 등을 활용한 한국사 심화강좌
3	문화체험학습동아리	공주 지역의 역사·문화 학습을 위한 학습동아리 다양한 전통놀이·음악 체험을 위한 학습동아리

## ● 한국어집중과정

연번	강좌명	학습내용
1	초급 한국어	각 전문과정의 교과목 수업을 위한 기본적인 한국어능력 신장
2	TOPIK I	한국어 학습성취도 진단과 대학(원) 진학에 필수조건인 한국어능력시험 대비(한국어능력 초급)
3	TOPIK II	한국어 학습성취도 진단과 대학(원) 진학에 필수조건인 한국어능력시험 대비(한국어능력 중·고급)
4	작문	일상생활에서 접하는 다양한 주제에 대한 자신의 생각과 감정 등을 표현하는 쓰기 학습
5	생활회화	일상적인 주제 및 사회·문화 이슈 등에 대한 내용을 중심으로 대화를 나누면서 이루어지는 말하기·듣기 학습
6	매체 한국어	다양한 매체(뉴스·신문·잡지·영화·드라마·노래 등)를 활용하여 한국어학습과 동시에 문화·유행 등을 이해
7	이야기 한국어	한국의 신화·전설·민담, 전래동화, 동요, 문학작품 등의 학습을 통해 한국어능력 향상과 한국인의 가치관 이해
8	한국어학습동아리	한국어 심화학습을 위한 동아리

## ● 대학(원)진학 준비과정

연번	강좌명	학습내용
1	초급 한국어	각 전문과정의 교과목 수업을 위한 기본적인 한국어능력 신장
2	TOPIK I	한국어 학습성취도 진단과 대학(원) 진학에 필수조건인 한국어능력시험 대비(한국어능력 초급)
3	TOPIK II	한국어 학습성취도 진단과 대학(원) 진학에 필수조건인 한국어능력시험 대비(한국어능력 중·고급)
4	대학한국어 I	대학(원)수학에 필요한 한국어 사용능력 신장을 위한 강좌로 이해영역(듣기, 읽기)을 집중적으로 학습
5	대학한국어 II	대학(원)수학에 필요한 한국어 사용능력 신장을 위한 강좌로 표현영역(말하기, 쓰기)을 집중적으로 학습
6	대학한국어 고급	대학(원)생으로서 갖춰야 하는 기본적인 교양(문화, 경제, 정치 등)을 수업내용으로 구성한 한국어 강좌
7	보고서 작성법	대학(원) 수학 중에 필요한 각종 보고서, 리포트, 과제 등을 작성 방법에 대한 학습
8	오피스프로그램 매뉴얼 한국어	대학(원) 수학에 필요한 각종 오피스프로그램의 한국어 매뉴얼 학습을 위한 강좌
9	학습동아리	대학(원) 진학을 준비하는 학생들의 학습동아리 대학(원) 유사 전공 희망자들의 학습동아리 교양, 인문, 철학 등 다양한 분야의 독서동아리 학습을 위한 강좌



## ● 취업(자격) 준비과정

연번	강좌명	학습내용
1	초급 한국어	각 전문과정의 교과목 수강을 위한 기본적인 한국어능력 신장
2	TOPIK I	한국어 학습성취도 진단과 대학(원) 진학에 필수조건인 한국어능력시험 대비(한국어능력 초급)
3	직장한국어	다양한 업무 용어, 언어예절, 구직활동과 자기소개서, 문서 작성 등에 필요한 한국어 학습
4	비즈니스 한국어회화	직장생활에 필요한 전화응대, 안내·설명, 서비스, 직장 문화·예절 등의 한국어 학습
5	기능사자격준비 한국어	기능사자격 취득에서 필요한 전문분야 어휘 및 표현 등을 익혀 자격준비를 지원하기 위한 강좌
6	전자문서·이메일 한국어	업무에 필요한 전자문서의 일반적인 사용방법을 익히고 직장·업무활동에 사용하는 E-mail 작성법과 예절 학습
7	오피스프로그램 매뉴얼 한국어	업무에 필요한 각종 오피스프로그램의 한국어 매뉴얼 학습을 위한 강좌
8	학습동아리	국내에서 자격증 취득 준비를 위한 동아리 국내외 취업을 준비를 위한 동아리 한국어 이외의 타언어 학습을 위한 동아리
9	직업 실무·기능교육	학습동아리와 연계하여 자격증 취득 지원 예) MOS·컴퓨터활용능력 자격증 ※ 한국어능력 고급(5급) 이상인 수학생에 한함 ※ 이수과목 신청자가 7명 미만일 경우 폐강 또는 변경될 수 있음





### 3. 특별프로그램 안내

#### ① 공통 특별프로그램 안내

#### ● 현장·문화체험학습

구분	운영횟수	주요내용
현장학습	월1회 (2~3일)	모국의 역사·문화·자연 등의 다양한 테마로 구성 현장학습 예정지(서울, 부산, 전주, 경주, 춘천 등)
문화체험	월1회	전통무예: 태권, 국궁 등      전통무용: 한삼춤, 부채춤 등 전통음식: 전, 잡채, 떡볶이 등      생활문화: 도자기, 동요, K-POP

#### ● 교류프로그램

구분	운영횟수	주요내용
홈스테이	학기 중 1회	한국 가정문화 체험과 지역민과의 교류를 위한 프로그램
버디프로그램	수시	한국대학생들과의 언어·문화교류 프로그램
지구촌학교	월2회	한국학생들의 외국 언어·문화 학습을 위한 강사 활동
쌍방향 언어문화교류	학기 중 3회	한국학생들의 외국 언어·문화 학습을 위한 강사 활동
홈커밍데이	학기 중 1회	수료생 모교 방문과 재학생들과의 교류

#### ● 페스티벌

구분	운영횟수	주요내용
잔치한마당	학기 중 1회	말하기대회 동아리발표회, 장기자랑 등
세계음식문화축제	학기 중 1회	학생들의 거주국 음식을 만들고 함께 즐기는 축제
대학축제	연1회	대학축제 참가
지역축제	연1회	지역축제(백제문화제) 참가

#### ● 동아리활동

구분	운영횟수	주요내용
사물놀이	주1회	전문강사에게 배우는 사물놀이 연주법 학습
K-POP 댄스	주1회	전문강사에게 배우는 K-POP 댄스
운동동아리	수시	배구, 축구, 농구, 테니스 등

## ② 전문과정별 특별프로그램 안내

## ● 대학(원)진학 준비과정

프로그램 명	주요 내용
대학(원)입시설명회	대학(원)입시전형 일정 및 방법 등 안내
대학탐방	국내 유명대학 및 진학희망 대학 사전방문 및 견학
선배와의 간담회	대학진학 선배와의 간담회를 통한 대학입시정보 교환

## ● 취업(자격) 준비과정

프로그램 명	주요 내용
적인성검사	진로 선택을 위한 적인성 검사(MBT)
진로·취업캠프	진로선택과 취업준비를 위한 정보제공 및 역량강화
기업체탐방	기업·산업체 견학을 통한 정보 탐색과 직장문화 경험
취업박람회 참가	취업박람회 참가를 통한 실제적 구직활동 지원

## 4. 시간표 안내

교시	시 간	활동 내용	비 고
아 침	07 : 40 ~ 08 : 40(60분)	아침식사	
학급 조회	08 : 50 ~ 09 : 00(10분)	조회	
제 1 교시	09 : 00 ~ 09 : 45(45분)	공통과정 수업	한국어능력별 통합수업
제 2 교시	09 : 55 ~ 10 : 40(45분)		
제 3 교시	10 : 50 ~ 11 : 35(45분)		
점 심	11 : 35 ~ 13 : 00(85분)	점심식사	
제 4 교시	13 : 00 ~ 13 : 45(45분)	전문과정 수업	과정별 선택수업
제 5 교시	13 : 55 ~ 14 : 40(45분)		
제 6 교시	14 : 50 ~ 15 : 35(45분)		
종례	15 : 35 ~ 15 : 45(10분)		
방과후 1교시	16 : 00 ~ 16 : 45(45분)	동아리 활동	희망자
방과후 2교시	16 : 55 ~ 17 : 40(45분)		
저 녁	18 : 00 ~ 19 : 00(60분)	저녁식사	
야간 1 교시	19 : 00 ~ 19 : 45(45분)	학습 동아리	희망자
야간 2 교시	19 : 55 ~ 20 : 40(45분)		

# 장학제도 안내





장학금종류	선발 기준 및 지급내용	선발인원
국고 장학금	공관별로 대상자 추천을 받은 후 국립국제교육원에서 장학생 심사위원회를 구성하여 선발, 장학금은 국민소득, 학업능력, 가정형편 등을 고려하여 학비, 기숙사비, 항공료 등을 차등지급	연간 약16명 정도
한민족교육문화원 장학금	공관장 또는 한국교육원장 추천을 받은 재외동포 학생 중 가정형편 모국 사회의 기여도 등을 고려하여 선발 ※ 예산이 허용하는 범위에 한하여 동계학교 학생 중 일부 장학생으로 선발 가능 - 3개월 등록금 중 일부(수업료, 숙박비 총 1,140,000원 정도) 감면	연간 20명 정도
TOPIK 성적향상 장학금	자체 실시하는 모의TOPIK에서 3개월간 최초 취득 급수보다 2등급 이상 향상자, 중급(4~5급)의 경우 1등급 이상 향상, 고급(6급)의 경우 총점 20점 이상 향상을 이룬 학생에게 장학금 지급 - 최초 1~3급 취득자(초급) 모의TOPIK 2등급이상향상시 100,000원 지급 - 최초 4~5급 취득자(중급) 모의TOPIK 1등급이상 향상시 100,000원 지급 - 최초 6급 취득자(고급) 총점 20점 향상시 100,000원 지급	성적향상자 전원
정규 TOPIK 장학금	대학진학 준비 과정생 중 교육과정 기간 내 실시되는 정규 TOPIK에 지원하는 학생에 한하여 1회 응시로 지원	해당자
취업 장려 장학금	취업(자격)준비 과정생 중 교육기간 내 자격증 취득 시험에 응시하는 학생에 한하여 1회 응시로 지원	해당자
글로벌 봉사 장학금	각 활동 봉사자에게 소정의 장학금 지급	해당자
특별활동 장학금	각종 대회, 활동에서 우수한 성적을 보인 학생에게 지급하며 대회의 종류 및 성적 등에 따라 소정의 장학금 차등 지급 (한국어 말하기 대회, 이야기가 있는 사진전, 예쁜 손글씨 디자인 대회 등)	해당자
홍보활동 장학금	재외동포 모국수학교육과정 홍보대사를 선발하여 SNS 홍보 활동 및 거주국 내 학생 커뮤니티 결성성공에 장학금 지급	10명 정도

※ 단, 국고 장학금, 한민족교육문화원 장학금 수혜자는 교육기간 중 학업중단 또는 수료조건을 충족하지 못하는 경우 장학금 운영에 관한 내부규정에 따라 기 수혜 장학금을 환수할 수 있음

# 기숙사 및 생활 안내



## 1. 기숙사

- 입학이 허가된 재외동포 모국수학생은 전원 기숙사 입사를 원칙으로 함.
- 모국수학생들은 국립공주대학교 옥룡캠퍼스 한민족교육문화원 기숙사를 사용하며, 기숙사 생활을 통해 세계 여러 나라에서 온 재외동포 학생들과 함께 생활함.
- 기숙사는 2인 1실 사용을 원칙으로 하며, 남녀 층간 구분을 통해 관리함.
- 기숙사는 냉·난방시설을 갖춘 현대식 건물이며, 휴게실, 독서실, 인터넷라운지, 세탁실 등 다양한 서비스 시설이 갖춰져 있음.
- 또한 생활지도사가 기숙사 내에 상주하며 연수생들의 안전을 관리하고 하고 있어 모국수학생들이 안심하고 기숙사생활을 할 수 있음.
- 여름방학(7~8월) 기숙사 숙박 가능하며 숙박비 및 기타 자세한 사항은 별도 안내함.



기숙사 전경

총 4층, 209명 동시 수용가능  
1~4층 일부 일반실 구비  
4층 특실 구비

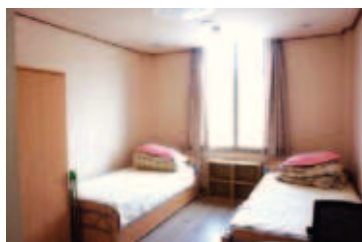

생활실

2인 1실 배정 원칙  
각 방마다 욕실(화장실), 협탁1,  
의자2, 옷장2, 침대2, 책꽂이2,  
휴지통2, 욕실화 구비  
※ 전체 생활실 무료Wi-Fi사용  
가능



1층 라운지

생활지도사 교대근무로 각종  
기숙사 업무 관련 민원처리  
가능  
(근무시간: 평일15:00~24:00)  
※ 15:00이전 기숙사 업무는  
행정실 담당자가 처리



독서실

그룹스터디, 자율학습 등을 위해  
자유롭게 사용 가능  
(개방시간: 06:00~24:00)



학생휴게실

여가시간 휴게 및 연수생간  
친목도모를 할 수 있도록 마련한  
공간  
- 구비물품: 대형HDTV, 잡지,  
보드게임, 전자레인지, 협탁,  
의자 등  
(개방시간: 06:00~24:00)



인터넷라운지

학생들이 정보검색, 화상통화 등을  
자유롭게 할 수 있도록 마련한  
공간  
- 구비물품: 데스크탑 10대,  
웹캠 10개, 헤드셋 10개,  
프린터 1대 등  
(개방시간: 06:00~24:00)

## 2. 비자

### - 일반연수비자(D-4)

- 모국수학 기간이 6개월 이상인 경우에는 D-4비자를 취득해야 함.
- D-4비자는 한국대사관 또는 영사관에서 신청하며, 발급까지 최소 2~3주 정도 소요됨.

### - 단기종합비자(C-3)

- 모국수학 기간이 3개월 이하인 경우에는 C-3비자를 취득하여 입국하는 것도 가능함.
- C-3비자는 3개월(90일)간 유효하며, 한국대사관 또는 영사관에서 신청이 가능함.
- C-3비자를 취득한 경우, 등록 기간에 맞춰 한국에 입국해야 함.

### - 재외동포비자(F-4)

- F-4비자는 체류기간 2년 이내의 5년간 유효한 복수사증으로 일정한 요건을 갖춘 외국국적동포  
의 경우 취득이 가능함.

### - 무비자

- 모국수학 기간이 3개월 이하로 비자 면제 협정국의 학생은 비자 없이 90일간 수학이 가능함.

실적





## 1. 수료생 국적별 현황

연번	국가	2009	2010	2011	2012	2013	2014	2015	합계
1	일본	58	88	58	98	64	53	54	473
2	중국	65	75	40	16	5	11	18	230
3	대만	3	1			1			5
4	미국	5	5	5	4	2		7	28
5	러시아	12	13	10	5	2	5	2	49
6	키르기즈스탄	8		6	5	4	7	4	34
7	우즈베키스탄	2	1	8	21	20	21	19	92
8	카자흐스탄	7	3	3	18	11	38	16	96
9	우크라이나				1	1	3		5
10	아르헨티나	16	23	20	2	13	6	4	84
11	브라질	2	9	3	4	6			24
12	파라과이	3	2	4	4	5	1	3	22
13	볼리비아	2			1	1			4
14	온두라스	3	1		2				6
15	콜롬비아	1	2	4	2	4	1	3	17
16	에콰도르	1	1		4	2		1	9
17	코스타리카			4		1			5
18	독일	5	4	1		2	3	4	19
19	영국		1		1				2
20	이란	2						3	5
21	홍콩	2	2						4
22	케냐	1	1						2
23	필리핀	1	2	1					4
24	태국	1		1	1		1	1	5
25	스위스	3	1				3		7
26	칠레		4		1			1	6
27	캐나다		1		4			3	8
28	엘살바도르		1						1
29	과테말라			1	2	1			4
30	오스트리아				1				1
31	인도				2				2
32	방글라데시				1				1
33	캄보디아				2				2
34	벨라루스					1	1	3	5
35	스페인					2			2
36	싱가폴					1			1
37	멕시코						3	7	10
38	피지						1		1
39	프랑스								0
40	가나						1		1
41	뉴질랜드							1	1
42	헝가리						1		1
43	파키스탄							1	1
44	벨기에							1	1
합계		203	241	169	202	149	160	156	1,280

\* 장기교육과정, 단기교육과정, 여름학기 써머스쿨 포함

## 2. 국내대학 진학현황

연번		국가	2009	2010	2011	2012	2013	2014	2015	합계
서울 · 수도권	국립	서울대학교	1					2		3
		서울산업대학교		1						1
		인천대학교		2						2
	사립	고려대학교	(1)			1		2		3(1)
		가천대학교				1				1
		건국대학교				1			1	2
		경인여자대학교	1							1
		경희대학교	5[1](1)	1	1			1	3	11[1](1)
		국민대학교			1					1
		김포전문대학교		1						1
		동국대학교	1	2		1	1	2(1)		7(1)
		동남보건대학교	1							1
		등이방송대학교					1			1
		명지대학교		2						2
		상명대학교		2			1			3
		서강대학교	1					1		2
		성균관대학교	1	1			2	3	4	11
		세종대학교		1						1
		숙명여자대학교		(1)						(1)
		승실대학교						1		1
		연세대학교	1	2		2	1	1	3	10
		이화여자대학교			1<1>	2				3<1>
		인천대학교						1		1
		인하대학교			1					1
		중앙대학교			1	2	2	4	5	14
		총신대학교		(1)				(1)		(2)
		한국외국어대학교	6	5	7	6[1]			1	15[1]
		한성대학교	1							1
		한양대학교	1	3	5	2	2	1	1	15
		홍익대학교						1		1
지방권	국립	공주대학교	9[7](4)	8(1)	7	2[1]	11	7	5	49[8](4)
		군산대학교						1		1
		경북대학교				1	3	1		5
		부경대학교					1			1
		부산대학교					2	1		3
		전북대학교						1		1
		충남대학교	1	2(1)			1			4(1)
		KAIST				1				1
	사립	대덕대학교	5	1						6
		영남이공대학교		2						2
		한국골프대학교			1					1
		한동대학교							1	1
합계			35[8](6)	36(4)	25<1>	22[2]	28	31(2)	24	201[10](12<1>)
총계			49	40	26	24	28	33	24	224

\* 중복합격자 포함

\* [ ] : 편입 / ( ) : 대학원 / < > : GKS(정부초청장학생)

### 3. 동문회 결성 현황

- 수료생 상호간의 인적 유대관계의 기초를 제공하고 향후 지속적인 소통의 기반을 마련하기 위하여 기수별 대표를 선정하고 동문회를 결성함.
- 매년 1~2회 정도 수료생 모교방문행사를 통하여 재학생과 수료생간 만남을 주도하는 행사를 개최함.

수료년도	수료생대표(거주국)		
2009년	여지연(홍콩)		
2010년	김덕(중국)		
2011년	홍리나(일본)	박동준(중국)	
2012년	엄순경(콜롬비아)	한소현(파라과이)	
2013년	정미경(아르헨티나)	임창평(일본)	이율리아(우즈베키스탄)
2014년	신블라디슬라브(우즈베키스탄)	최드미트리(우즈베키스탄)	



# 상담 및 문의



## 재외동포 모국수학교육과정 상담 및 문의처

- 등록 및 교육과정 상담(국립공주대학교 한민족교육문화원)
  - 월요일~금요일 : 오전 9시 ~ 오후 6시
- 주소 : 우) 314-712 충남 공주시 우금티로 753(옥룡동)  
국립공주대학교 옥룡캠퍼스 한민족교육문화원
- 전화 : +82-41-850-6031 (일본어, 중국어, 영어 상담 가능)
- FAX : +82-41-850-6039
- E-mail : hansaram@kongju.ac.kr (국립공주대학교 한민족교육문화원)
- 홈페이지 : <http://www.niied.go.kr> (국립국제교육원)  
<http://www.kongju.ac.kr> (국립공주대학교)  
<http://hansaram.kr> (국립공주대학교 한민족교육문화원)



## 2016 재외동포 모국수학 교육과정 지원서

Application Form: HOMELAND EDUCATION FOR OVERSEAS KOREANS

※ 작성 요령 : 선택 사항의 경우 □안에 √표를 하시오.

□ Indicate your choice with a check(√)mark.

성명 Name	한글 Korean			생년월일 Date of Birth	년 월 일 yyyy / mm / dd	사진 Photo 3.5 × 4.5 cm
	영문 (여권상 영문성명) English (English name as printed in your passport)		성별 Sex	<input type="checkbox"/> 남 Male	<input type="checkbox"/> 여 Female	
			전화번호 (국가번호포함) Telephone Number (Include Country Code)			
출생국 Country of Birth			휴대전화 Mobile phone Number			
국적 Nationality			여권번호 Passport Number			
직업 Occupation			주소 Address			
이-메일 E-mail				한국어 능력 Korean Language Fluency	<input type="checkbox"/> 상 Advanced	<input type="checkbox"/> 중 Intermediate
과정지원 Type of Course	<input type="checkbox"/> 한국어집중과정  <input type="checkbox"/> 모국어해과정  <input type="checkbox"/> 취업(자격)준비과정  <input type="checkbox"/> 대학진학준비과정			<input type="checkbox"/> 2016.04.01. ~ 2016.06.30. (3개월) <input type="checkbox"/> 2016.06.01. ~ 2016.08.31. (3개월) <input type="checkbox"/> 2016.09.01. ~ 2016.11.30. (3개월)		
				<input type="checkbox"/> 2016.04.01. ~ 2016.06.30. (3개월) <input type="checkbox"/> 2016.06.01. ~ 2016.08.31. (3개월) <input type="checkbox"/> 2016.09.01. ~ 2016.11.30. (3개월)		
				<input type="checkbox"/> 2016.04.01. ~ 2016.11.30. (6개월) <input type="checkbox"/> 2016.04.01. ~ 2016.06.30. (3개월) <input type="checkbox"/> 2016.09.01. ~ 2016.11.30. (3개월)		
				<input type="checkbox"/> 2016.04.01. ~ 2016.11.30. (6개월) <input type="checkbox"/> 2016.04.01. ~ 2016.06.30. (3개월) <input type="checkbox"/> 2016.09.01. ~ 2016.11.30. (3개월)		
				<input type="checkbox"/> 2016.04.01. ~ 2016.11.30. (6개월) <input type="checkbox"/> 2016.04.01. ~ 2016.06.30. (3개월) <input type="checkbox"/> 2016.09.01. ~ 2016.11.30. (3개월)		
				<input type="checkbox"/> 2016.04.01. ~ 2016.11.30. (6개월)		
학력 Academic Record	기간 Duration			학교명 Name of School		
	년 월 ~ 년 월 yyyy / mm ~ yyyy / mm				초등학교 Elementary School	
	년 월 ~ 년 월 yyyy / mm ~ yyyy / mm				중학교 Middle School	
	년 월 ~ 년 월 yyyy / mm ~ yyyy / mm				고등학교 High School	
	년 월 ~ 년 월 yyyy / mm ~ yyyy / mm				대학교 University	
	년 월 ~ 년 월 yyyy / mm ~ yyyy / mm				대학원 Graduate School	
국립국제교육원 교육과정 이수경력 Record in the NIIED's Course	(장기, 단기) 교육과정 (□ Long-Term, □ Short-Term) Course			이수기간 Duration of Course	년 월 일 ~ 년 월 일 yyyy / mm ~ yyyy / mm	
한국내 연락처 Contact Person in Korea	성명 Name	관계 Relationship	전화번호 Telephone No.	주소 Address		
본인은 2016년도 국립국제교육원의 재외동포 모국수학 교육과정에서 수학하고자 보호자 연서로 지원합니다. I apply to this program with my legal guardian's signature, and I certify that the information contained in this application form is complete and accurate.						
20                year      Month      Day 지원자 Applicant's Name _____ D/ 서명 Signature 보호자 Guardian's Name _____ D/ 서명 Signature						
위 사람을 귀원의 재외동포 모국수학 교육과정 지원자로 추천합니다. I recommend the above person to be admitted in the educational program of your institute.						
20                Year      Month      Day 공관장 (대사, 총영사) Korean Ambassador / Consul-General						
국립국제교육원장 귀하 For the president of the National Institute of International Education						

※ 본 지원서는 복사해서 사용할 수 있습니다. (This application form may be photocopied and used in multiple copies.)

※ 기재 내용이 사실과 다를 때에는 입학 및 수료가 취소될 수 있습니다.

(If above mentioned information is not accurate, it may be sufficient cause for terminating your enrollment.)

# 2016 재외동포 모국수학 교육과정 수 학 계 획 서

성 명		국 적	
거 주 국		생 년 월 일	
지 원 과 정	<input type="checkbox"/> 한국어집중 <input type="checkbox"/> 모국어이해 <input type="checkbox"/> 취업(자격)준비 <input type="checkbox"/> 대학진학준비		
① 지원동기 및 수학계획(motivation and study plan)			
② 수료 후 계획(future plan after completion of education)			
③ 기타 (remarks)			

※ 수학계획서는 되도록 한국어로 작성하여 주셔야 하며, 부득이한 경우에는 영어/일본어/중국어 중 택일로 작성하는 것이 가능합니다.



## 국립공주대학교 한민족교육문화원 재외동포교육센터

주소 : 우) 314-712 충남 공주시 우금티로 753(옥룡동)

국립공주대학교 옥룡캠퍼스 한민족교육문화원

전화 : +82-41-850-6031 (일본어, 중국어, 영어 상담 가능)

FAX : +82-41-850-6039

E-mail : [hansaram@kongju.ac.kr](mailto:hansaram@kongju.ac.kr) (국립공주대학교 한민족교육문화원)

- 홈페이지 : <http://www.niied.go.kr> (국립국제교육원)

<http://www.kongju.ac.kr> (국립공주대학교)

<http://hansaram.kr> (국립공주대학교 한민족교육문화원)